

objet
surélévation maison Thüler, Môtier

titre du plan
coupe c-c 1:50

architecte
Feissli Gerber Liebendörfer_Architekten AG_Gasstrasse 4_3005 Bern_fon 031 311 84 94_info@fglarch.ch

maître d'ouvrage
Ralph Thüler, 295 route du lac, 1787 Môtier

date	révision	date d'imprimé	dessiné	format du plan	échelle
2016-08-23	2017-05-18	2020-03-06	ML	A3	1:50

existant à démolir neuf

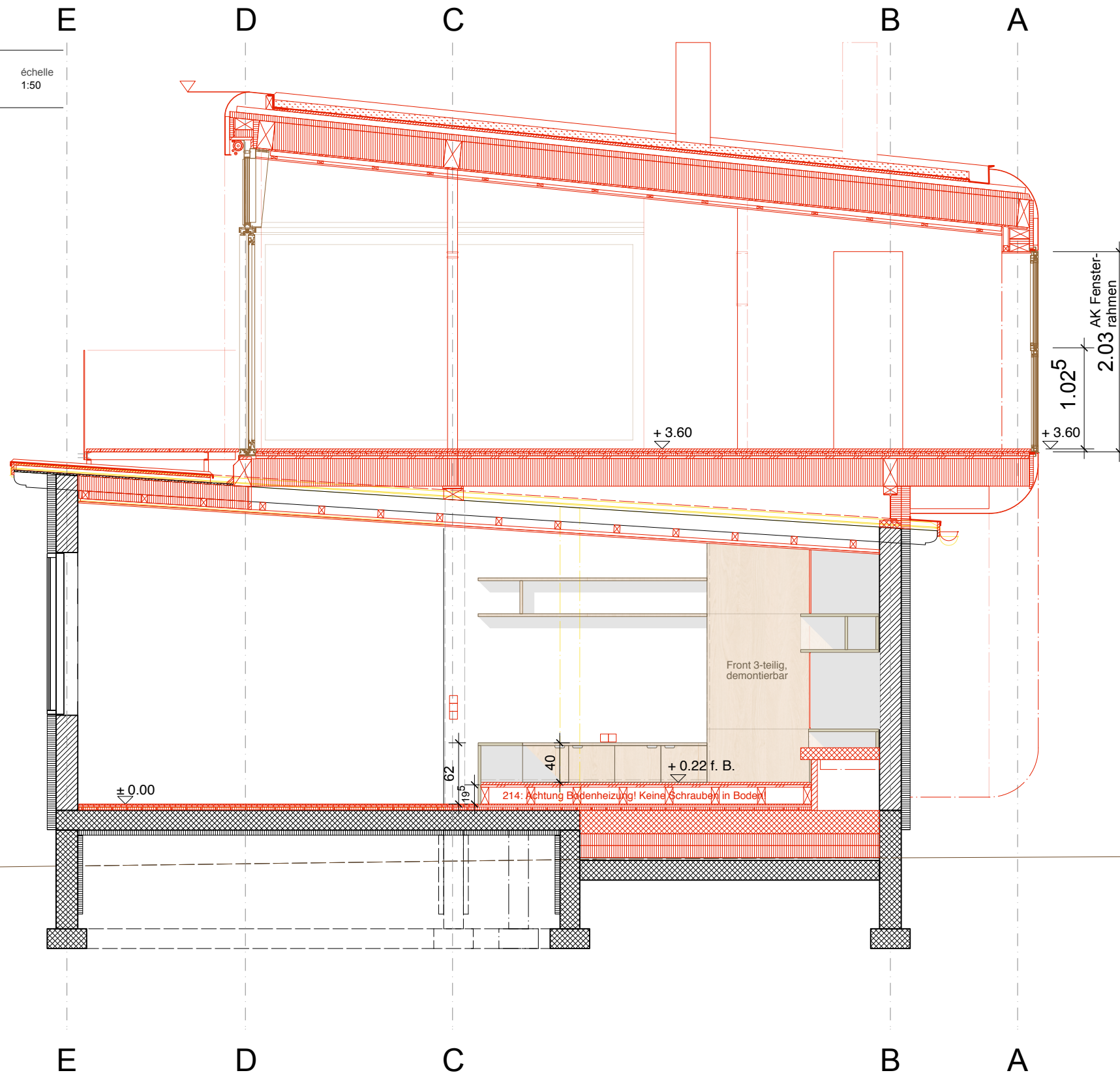

coupe c-c 1:50

objet
surélévation maison Thüler, Môtier

titre du plan
coupe b-b 1:50

architecte
Feissli Gerber Liebendörfer_Architekten AG_Gasstrasse 4_3005 Bern_fon 031 311 84 94_info@fglarch.ch

maître d'ouvrage
Ralph Thüler, 295 route du lac, 1787 Môtier

date	révision	date d'imprimé	dessiné	format du plan	échelle
2016-02-27	2017-05-18	2020-03-06	ML	A3	1:50

existant à démolir neuf

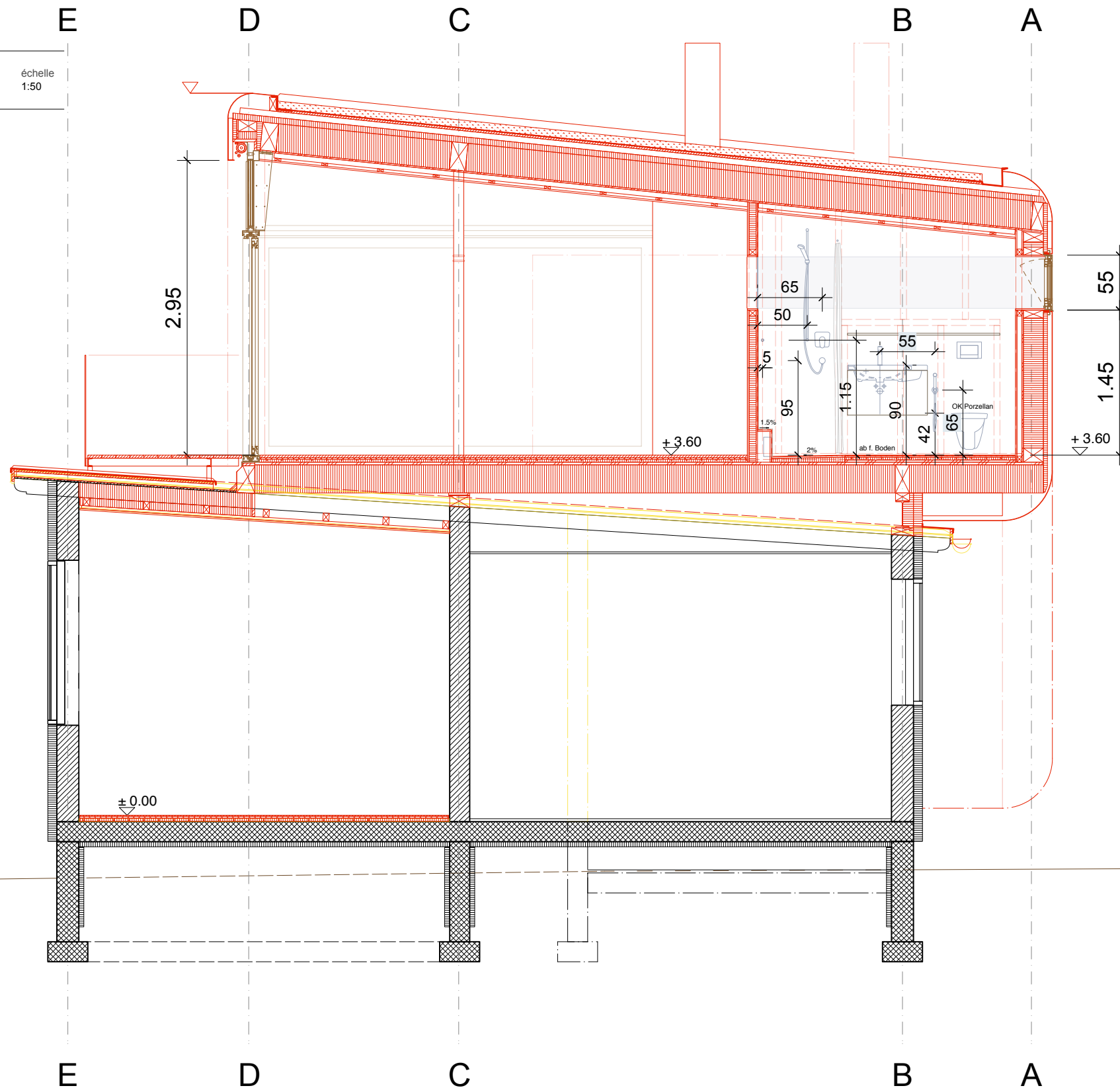

coupe b-b 1:50

objet
surélévation maison Thüler, Môtier

titre du plan
coupe a-a 1:50

architecte
Feissli Gerber Liebendörfer_Architekten AG_Gasstrasse 4_3005 Bern_fon 031 311 84 94_info@fglarch.ch

maître d'ouvrage
Ralph Thüler, 295 route du lac, 1787 Môtier

date	révision	date d'imprimé	dessiné	format du plan	échelle
2016-02-27	2017-04-04	2020-03-06	ML	A3	1:50

existant à démolir neuf

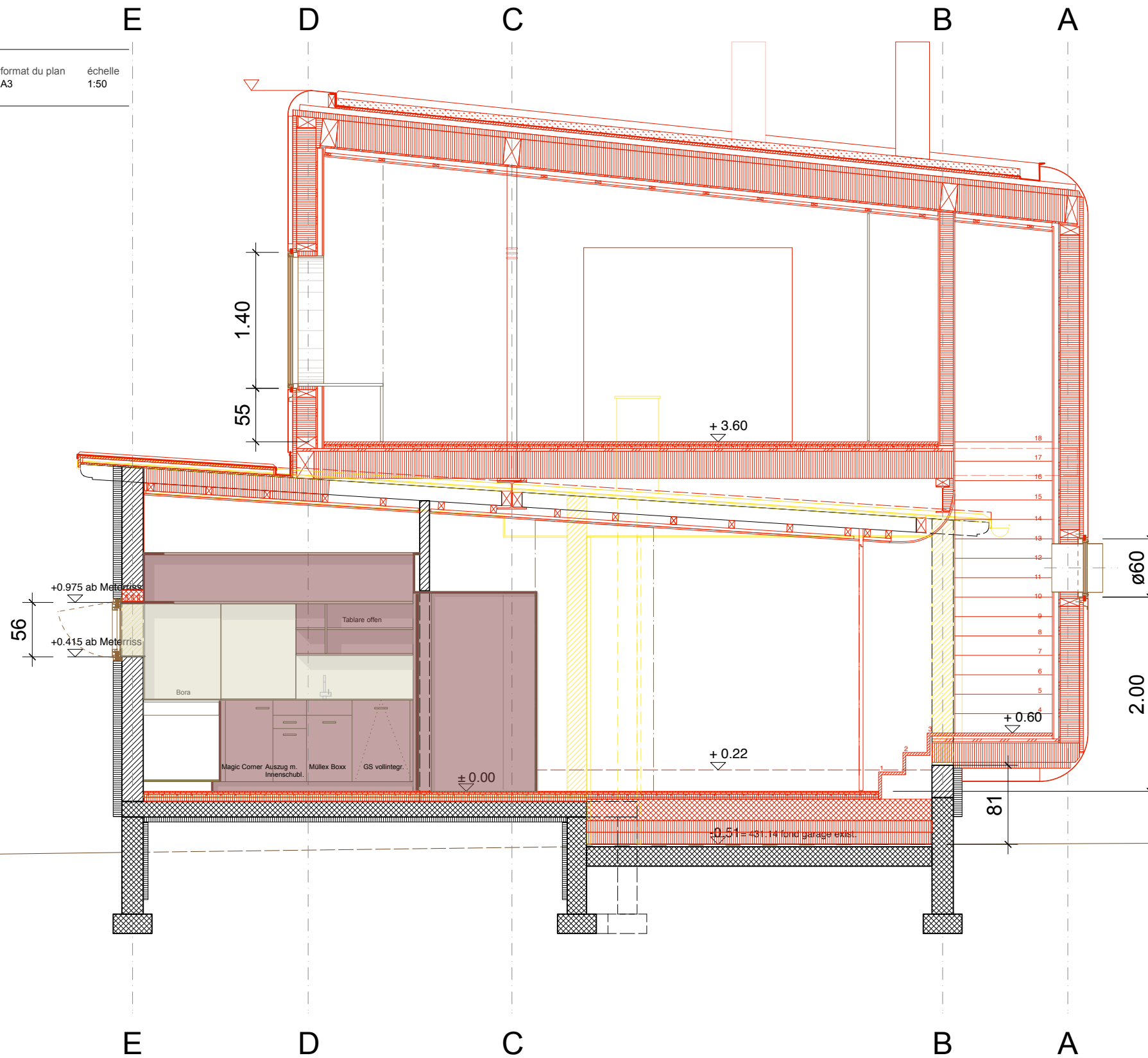

coupe a-a 1:50

objet
surélévation maison Thüler, Môtier

titre du plan
plan de l'environnement

architecte
Feissli Gerber Liebendörfer_Architekten AG_Gasstrasse 4_3005 Bern_fon 031 311 84 94_info@fglarch.ch

maître d'ouvrage
Ralph Thüler, 295 route du lac, 1787 Môtier

date 2016-02-20 révision 2017-09-08 date d'imprimé 2020-03-06 dessiné ML format du plan A3 échelle 1:100

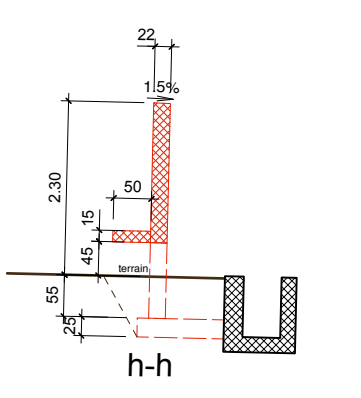
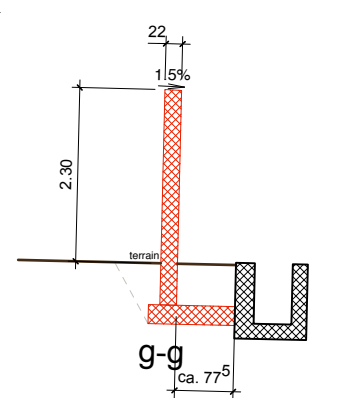
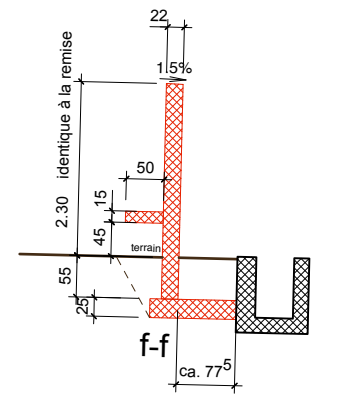
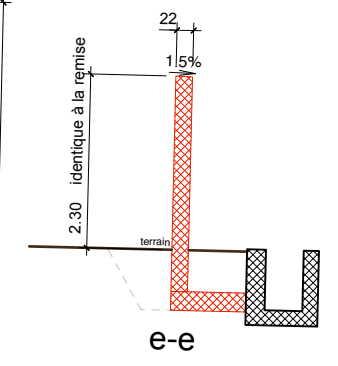
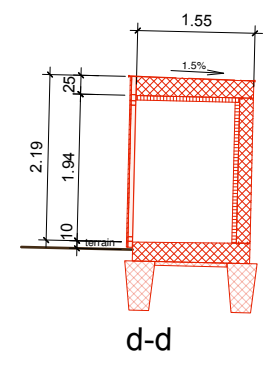
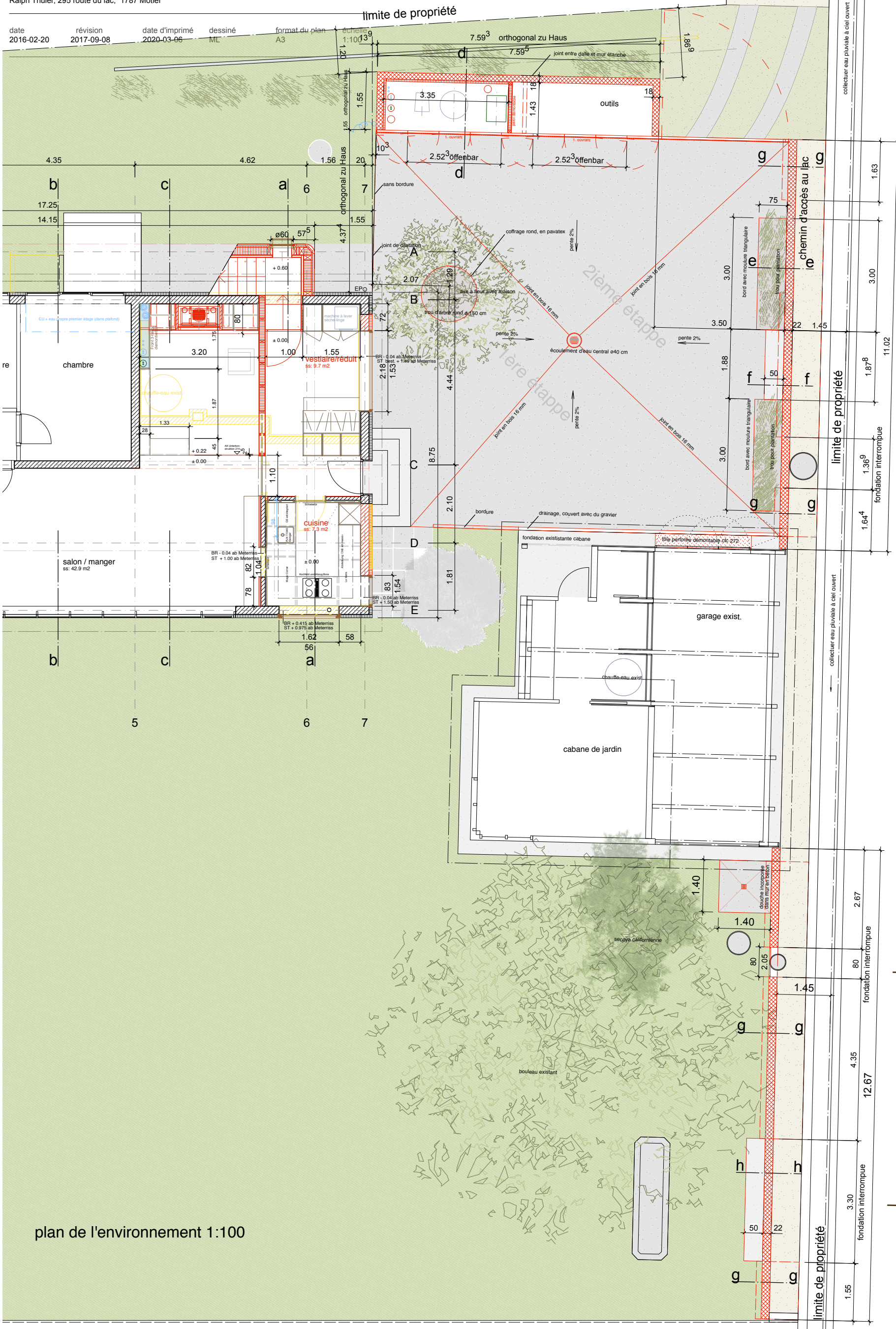

plan de l'environnement 1:100

objet
surélévation maison Thüler, Môtier

titre du plan
façade sud - ouest

architecte
Feissli Gerber Liebendörfer_Architekten AG_Gasstrasse 4_3005 Bern_fon 031 311 84 94_info@fglarch.ch

maître d'ouvrage
Ralph Thüler, 295 route du lac, 1787 Môtier

date	révision	date d'imprimé	dessiné	format du plan	échelle
2016-02-27	2016-08-23	2020-03-06	ML	A3	1:50

existant

à démolir

neuf

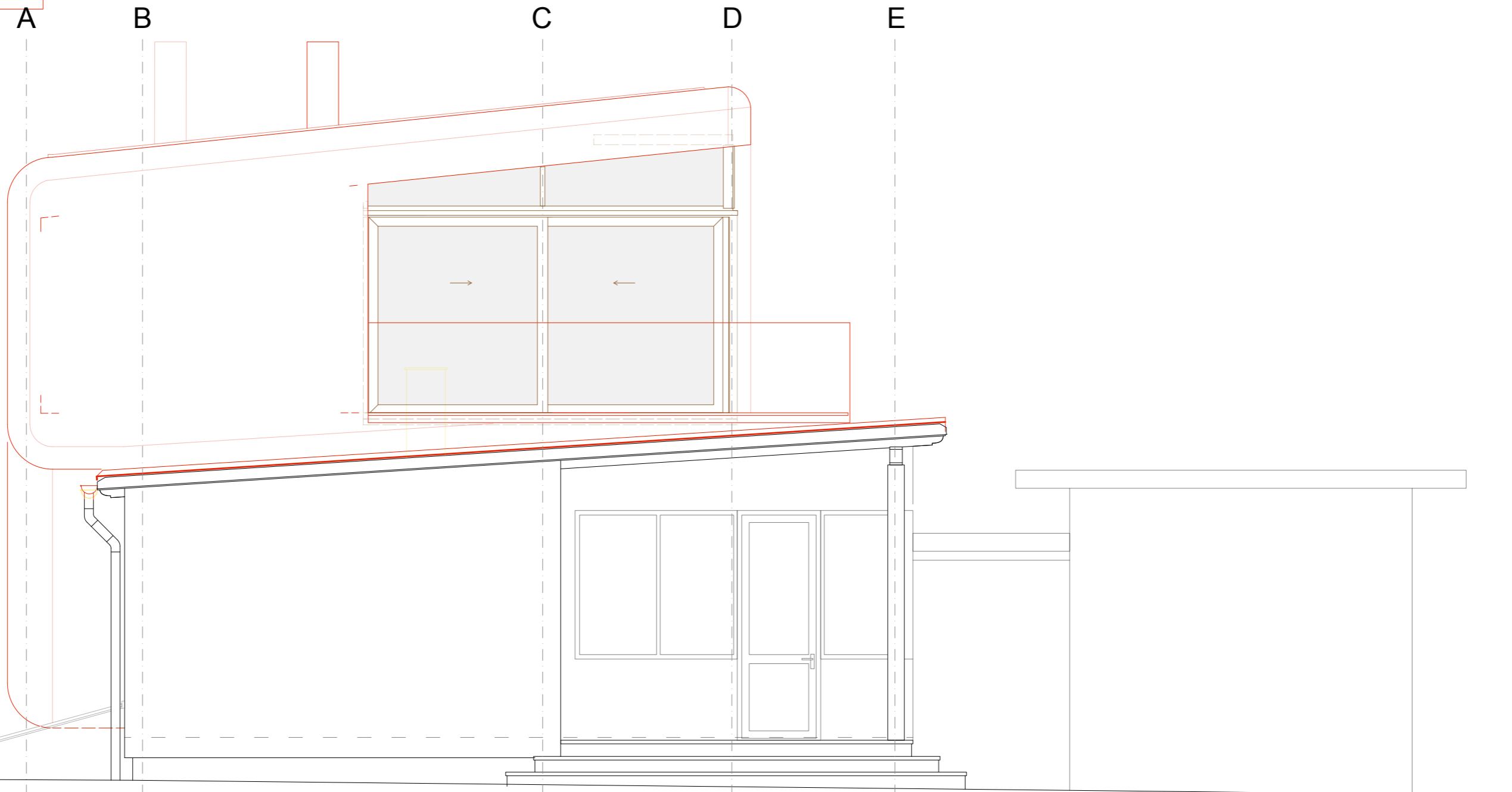

façade sud - ouest 1:50

objet
surélévation maison Thüler, Môtier

titre du plan
WP façade sud - est

architecte
Feissli Gerber Liebendörfer_Architekten AG_Gasstrasse 4_3005 Bern_fon 031 311 84 94_info@fglarch.ch

maître d'ouvrage
Ralph Thüler, 295 route du lac, 1787 Môtier

date	révision	date d'imprimé	dessiné	format du plan	échelle
2016-02-27	2016-08-23	2020-03-06	ML	A3	1:50

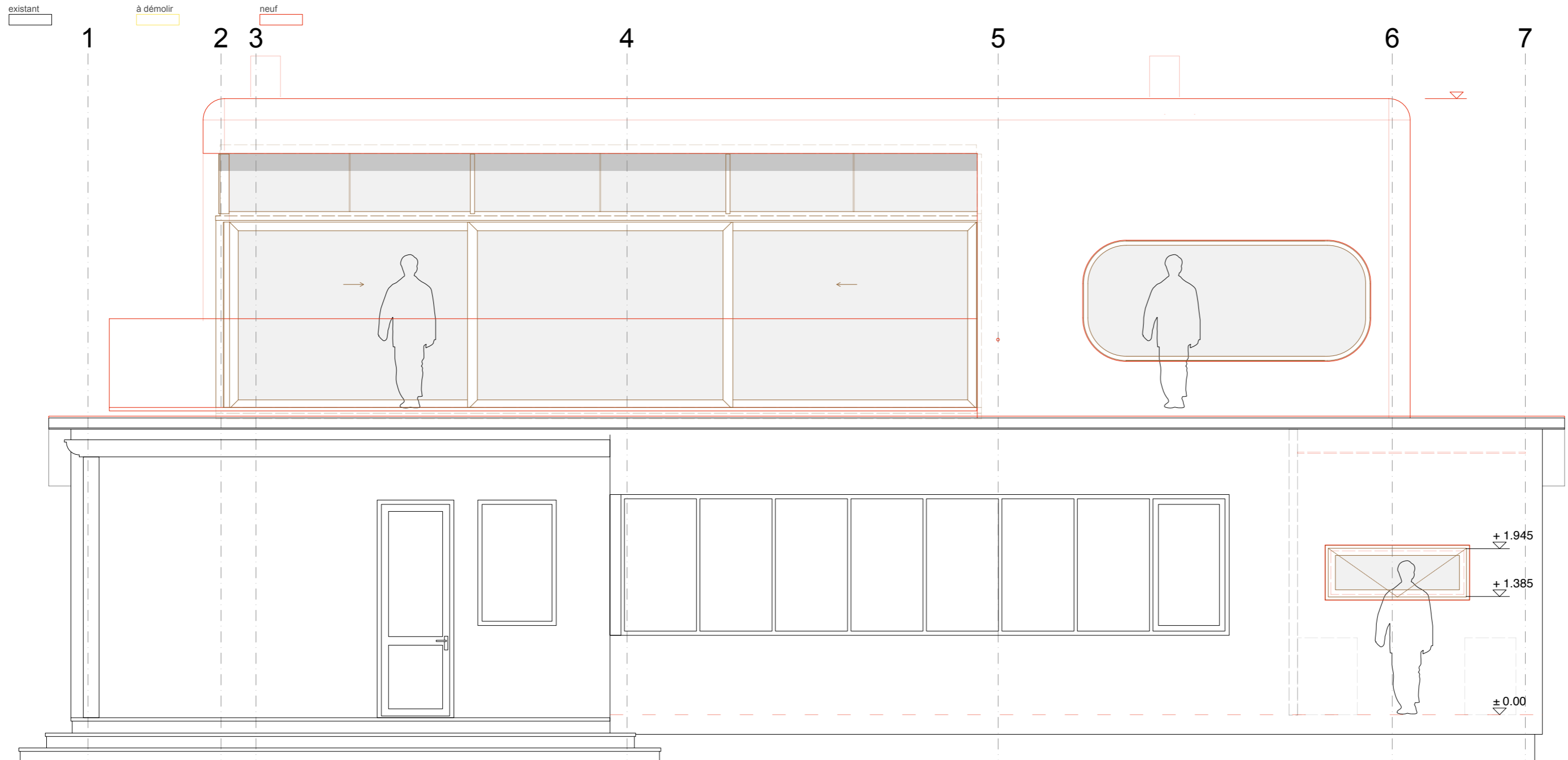

façade sud - est 1:50

objet 20 1.56 41 4.35 4.35 4.62 1.56 20
 surélévation maison Thüler, Môtier
 titre du plan
 plan du premier étage 2 3 4 b c 5 a 6 7
 architecte 1.55
 Feissli Gerber Liebendörfer_Architekten AG_Gasstrasse 4_3005 Bern_fon 031 311 84 94_info@fglarch.ch
 maître d'ouvrage
 Ralph Thüler, 295 route du lac, 1787 Môtier
 date 2016-02-20 révision 2017-06-06 date d'imprimé 2020-03-06 dessiné ML format du plan A3 échelle 1:50

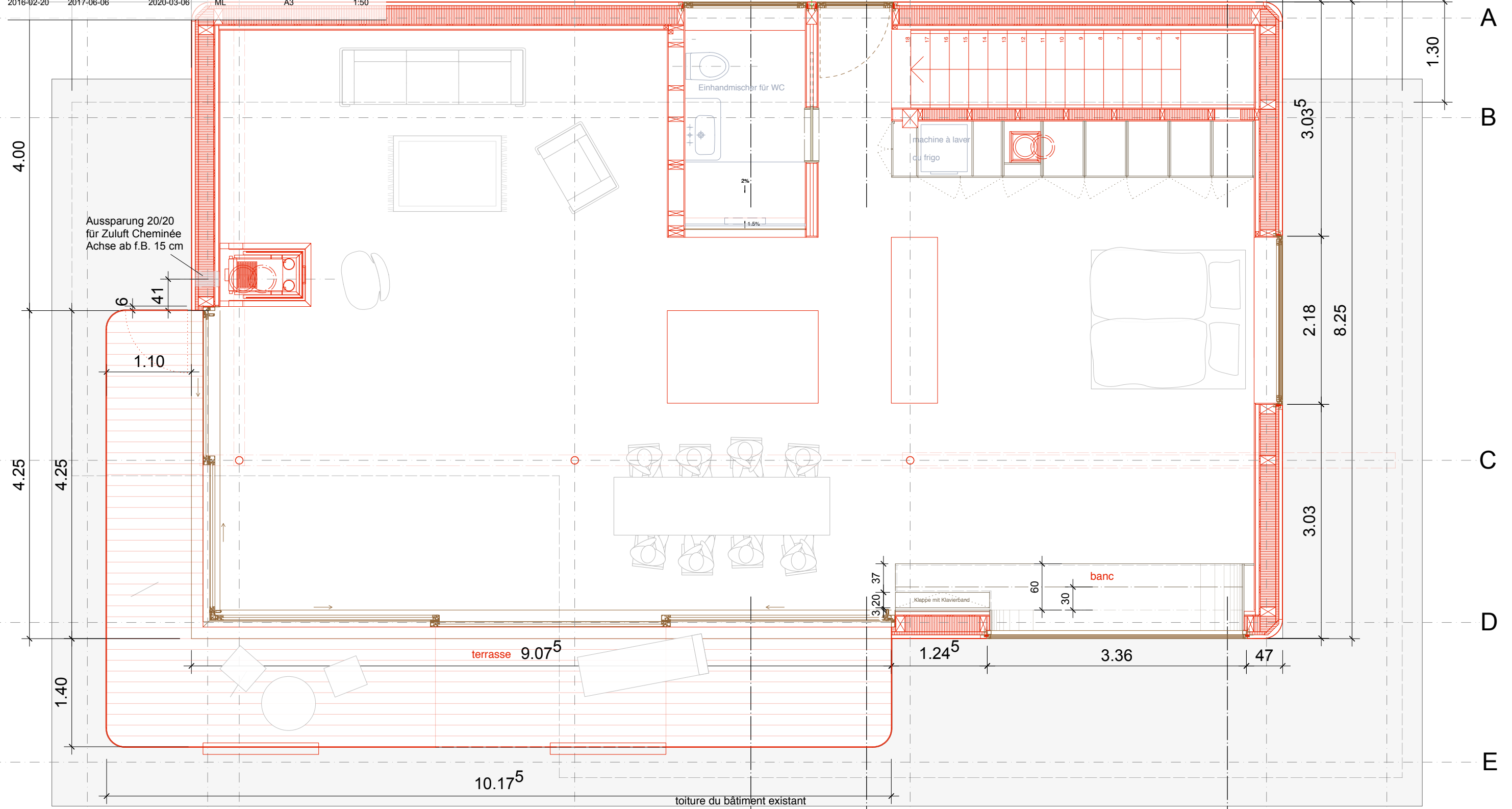

plan du premier étage 1:50

objet
surélévation maison Thüler, Môtier

titre du plan
façade nord - ouest

architecte
Feissli Gerber Liebendörfer_Architekten AG_Gasstrasse 4_3005 Bern_fon 031 311 84 94_info@fglarch.ch

maître d'ouvrage
Ralph Thüler, 295 route du lac, 1787 Môtier

date	révision	date d'imprimé	dessiné	format du plan	échelle
2016-02-27	2016-08-23	2020-03-06	ML	A3	1:50

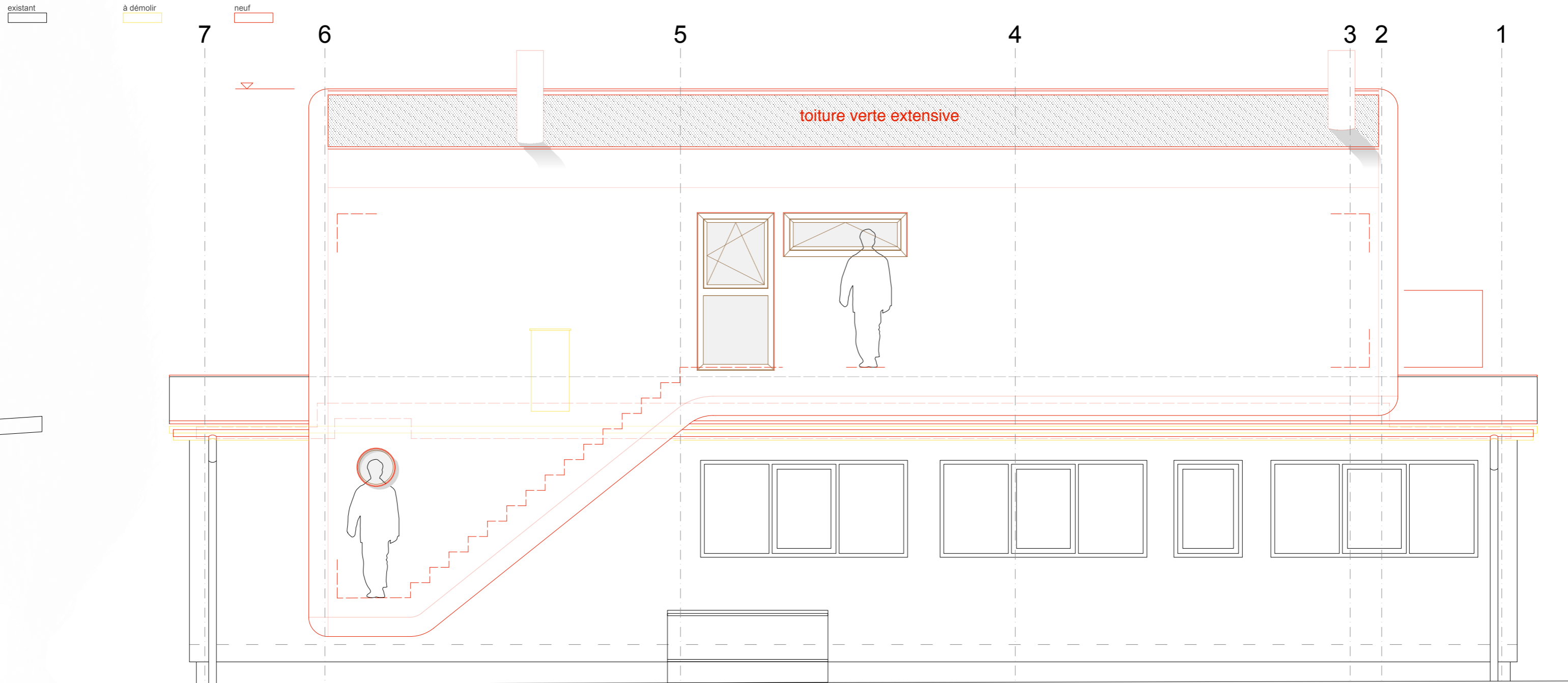

façade nord - ouest 1:50

objet
surélévation maison Thüler, Môtier

titre du plan
façade nord - est

architecte
Feissli Gerber Liebendörfer_Architekten AG_Gasstrasse 4_3005 Bern_fon 031 311 84 94_info@fglarch.ch

maître d'ouvrage
Ralph Thüler, 295 route du lac, 1787 Môtier

date	révision	date d'imprimé	dessiné	format du plan	échelle
2016-02-27	2016-08-23	2020-03-06	ML	A3	1:50

existant  à démolir  neuf 

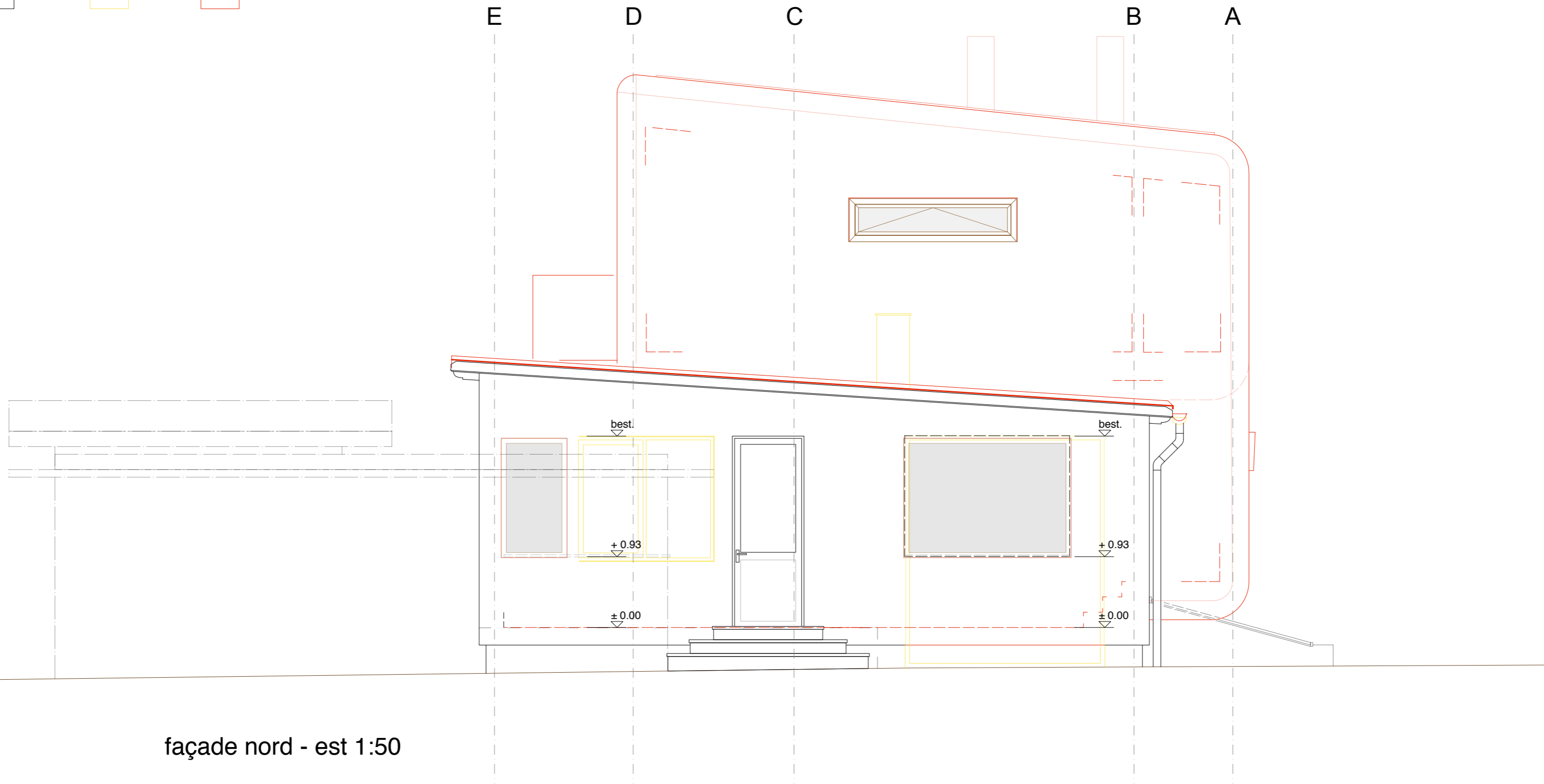

façade nord - est 1:50

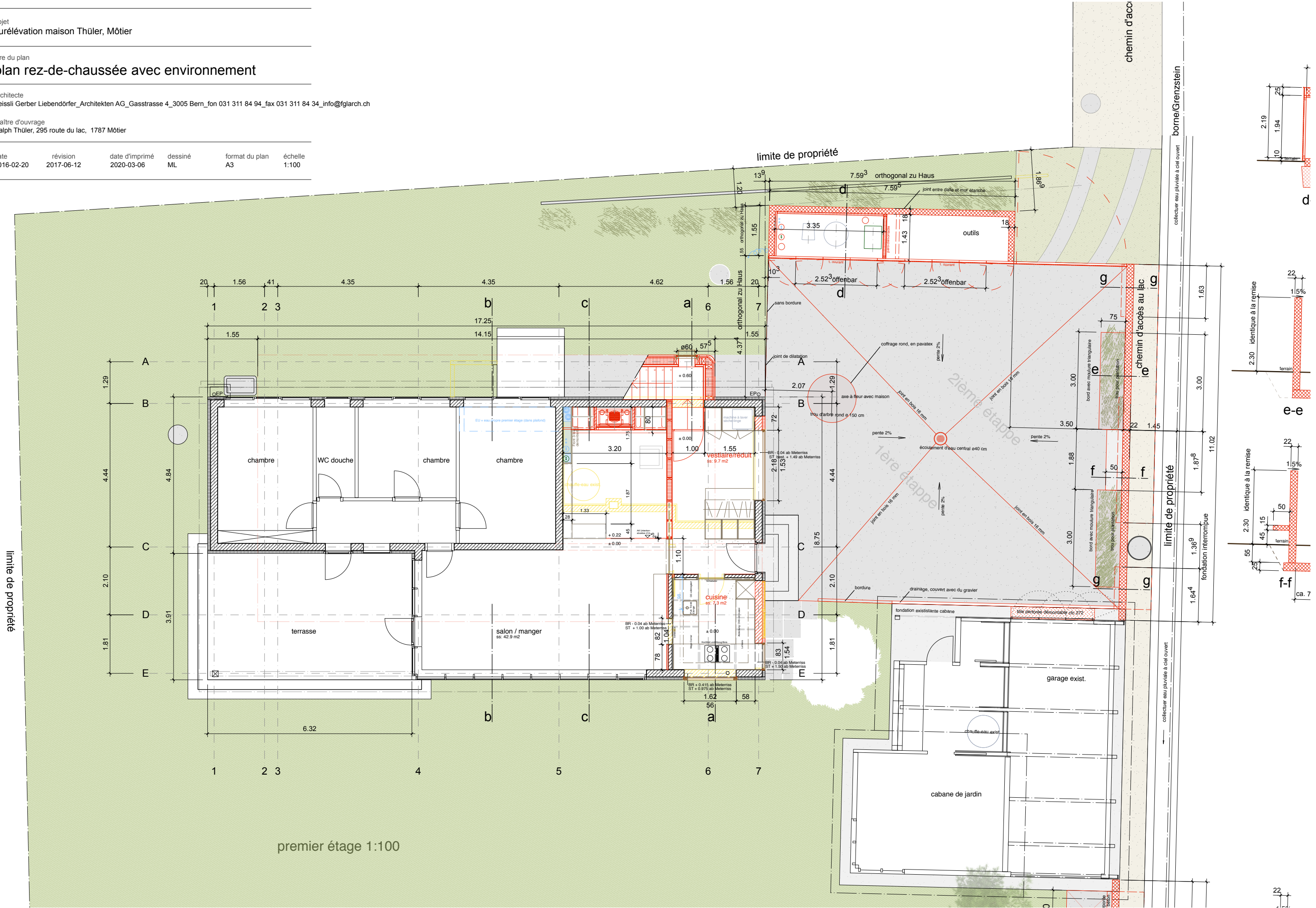

premier étage 1:100

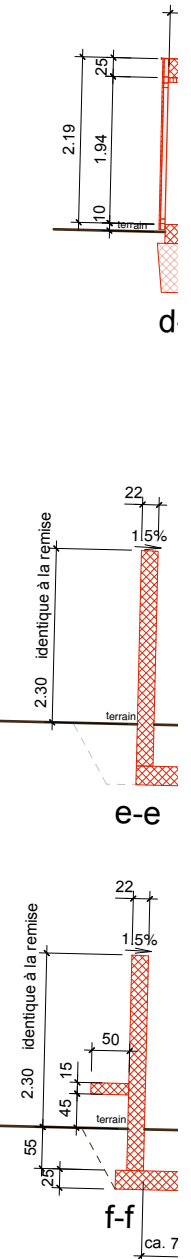

objet 20 1.56 41 4.35
surélévation maison Thüler, Môtier

titre du plan
plan du rez-de-chaussée 2 3

architecte
Feissli Gerber Liebendörfer_Architekten AG_Gasstrasse 4_3005 Bern_fon 031 311 84 94_info@fglarch.ch

maître d'ouvrage 1.55
Ralph Thüler, 295 route du lac, 1787 Môtier

date 2016-02-20 révison 2017-03-21 date d'imprimé 2020-03-06 dessiné ML format du plan A3 échelle 1:50

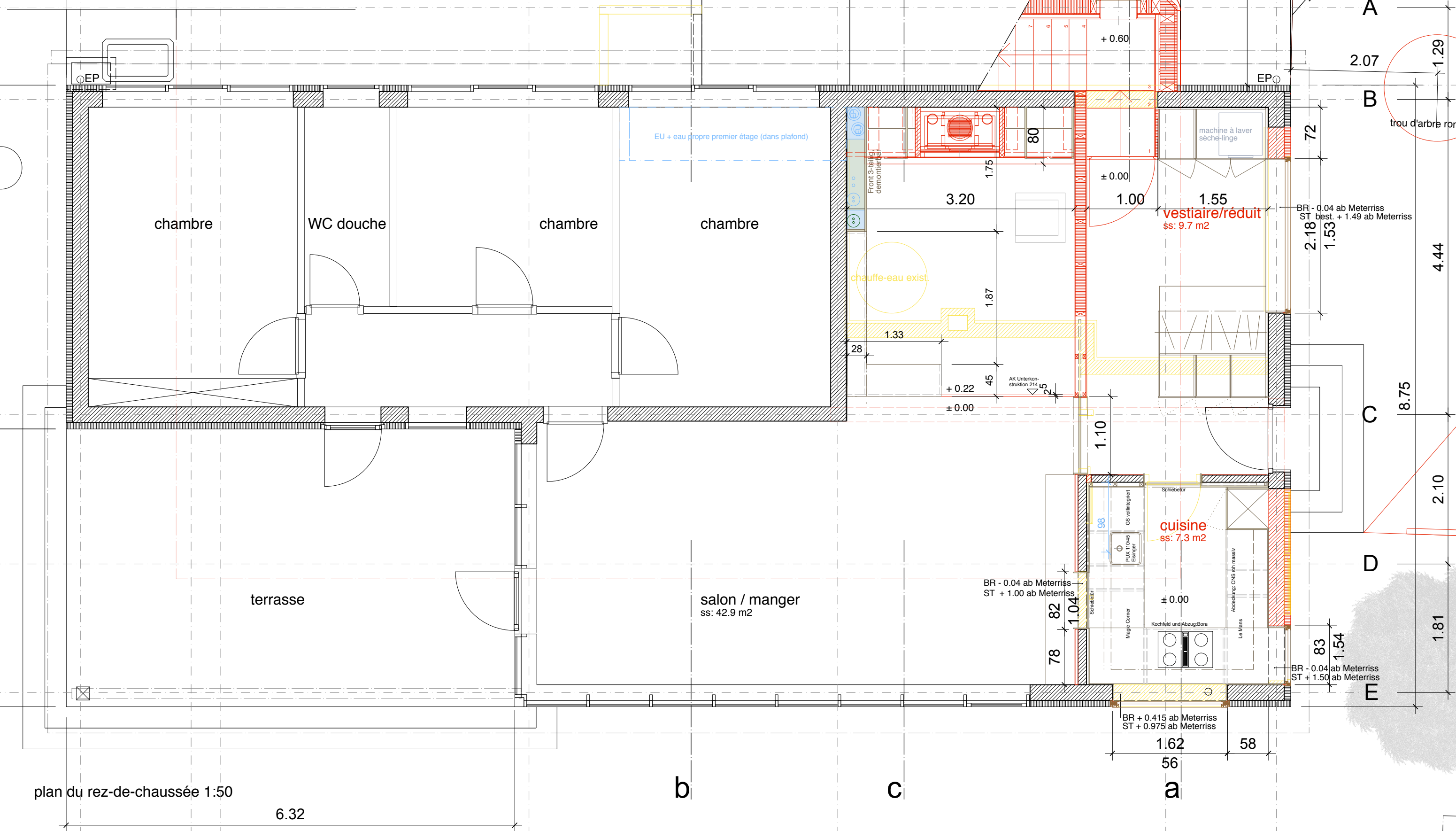

plan du rez-de-chaussée 1:50

6.32